

ESCUELA DE PROCESOS INDUSTRIALES

Proceso de Titulación Técnico de Nivel Superior en Gestión Energética



PUNTUALMENTE A LA FECHA LOS POCOS ALUMNOS QUE HAN EGRESADO DE ESTA CARRERA SE HAN PRESENTADO A EXAMEN DE TÍTULO, SIN EMBARGO, SE APRECIA ALGUNAS MEJORAS QUE SERÍA BUENO DETALLAR PARA QUE LOS ALUMNOS SIGUIENTES PUEDAN HACERLO.

El estudiante de Técnico en Ambiental y Gestión Energética en su presentación a examen, el cual se basa en lo realizado tanto en la práctica profesional o en la convalidación, que entregue puede considerar estas indicaciones a modo de mejoras que permitan enfrentarse a la comisión de evaluación de examen de la mejor forma.



Cuando se especifique las funciones que el estudiante realiza en la organización se solicita que pueda incorporar un **diagrama de procesos de la organización**, donde además se señale el lugar que tiene el estudiante en aquel proceso.

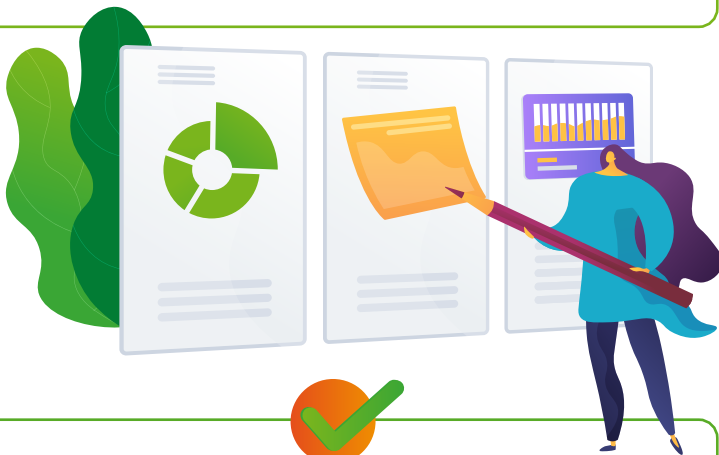

Expresión de datos utilizados a través de gráficos, diagramas tablas de datos, etc.



Ilustraciones o imágenes asociadas a su práctica o los trabajos que realizó.



Conocimiento de los **decretos normativos generales** de la actividad que realiza relacionados al área ambiental o energética.



Claridad en las acciones que se realizó en la práctica.